

تاریخ آزمون: ۱۴۰۱/۱۰/۱۹  
 زمان برگزاری: ۴۵ دقیقه  
 نام مدرسه: پویندگان البرز  
 نام آموزگار: احمد رضا غلامی

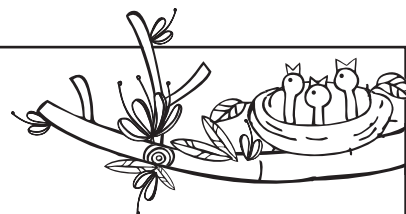

نام و نام خانوادگی:

نام آزمون: ارزشیابی نوبت اول درس مطالعات

|           |    |   |
|-----------|----|---|
| بارم<br>۱ | ۱  | مزایا و معایب حمل و نقل آبی چیست؟   |
| بارم<br>۱ | ۲  | گزینه‌ی صحیح را انتخاب کنید.<br>درست نادرست<br>(۱) به خرید و فروش کالا در داخل یک کشور یا با کشورهای دیگر صادرات می‌گویند. <input type="radio"/> <input type="radio"/><br>(۲) در استان گیلان برنج و چای تولید می‌شود. <input type="radio"/> <input type="radio"/><br>(۳) راه‌ها و وسایل حمل و نقل به جاده‌ای و راه‌آهن تقسیم می‌شوند. <input type="radio"/> <input type="radio"/><br>(۴) بی‌توجهی به نکات ایمنی باعث حوادث ناگوار می‌شود. <input type="radio"/> <input type="radio"/>                     |
| بارم<br>۱ | ۳  | هدف از تشکیل شورای دانش آموزی چیست؟   |
| بارم<br>۱ | ۴  | آب رودها چگونه آلوده می‌شود؟ (۴ مورد)   |
| بارم<br>۱ | ۵  | در گذشته از چه وسایلی برای حمل و نقل استفاده می‌کردند؟  |
| بارم<br>۱ | ۶  | گزینه‌ی صحیح را انتخاب کنید.<br>درست نادرست<br>(۱) نواحی داخلی ایران بسیار پرجمعیت است. <input type="radio"/> <input type="radio"/><br>(۲) نواحی کوهپایه‌ای ایران به دلیل زمین‌های شور و خاک نامناسب خالی از جمعیت است. <input type="radio"/> <input type="radio"/><br>(۳) جمعیت ایران بیش از ۷۵ میلیون نفر است. <input type="radio"/> <input type="radio"/><br>(۴) دشت لوت و دشت کویر در ناحیه‌ی داخلی ایران قرار دارند. <input type="radio"/> <input type="radio"/>                                     |
| بارم<br>۱ | ۷  | همدلی را تعریف کنید.  |
| بارم<br>۱ | ۸  | ترس از امتحان، ترسی ..... است.  |
| بارم<br>۱ | ۹  | محدوده‌ای که هیچ‌کس نباید بدون اجازه و رضایت افراد وارد آن شود، ..... هر فرد است.   |
| بارم<br>۱ | ۱۰ | عبارات مناسب را به یکدیگر وصل کنید.<br>۱- ترس از صدای مهیب <input type="checkbox"/> <input type="checkbox"/> مقابله با خطر<br>۲- احساس شادی <input type="checkbox"/> <input type="checkbox"/> ترس نابجا<br>۳- ترس از آمپول <input type="checkbox"/> <input type="checkbox"/> ترس بجا<br>۴- دومین مرحله برای مقابله با ترس <input type="checkbox"/> <input type="checkbox"/> فکر کنیم ترس ما بجاست یا نه؟<br>۵- علت وجود ترس بجا در جانداران <input type="checkbox"/> <input type="checkbox"/> احساس طبیعی |
| بارم<br>۱ | ۱۱ | به کدام صنایع، صنایع مادر می‌گویند؟ مثال بزنید.   |
| بارم<br>۱ | ۱۲ | سه مورد از عوامل جذب کننده‌ی جمعیت و سه مورد از عوامل دورکننده‌ی جمعیت را نام ببرید.  |



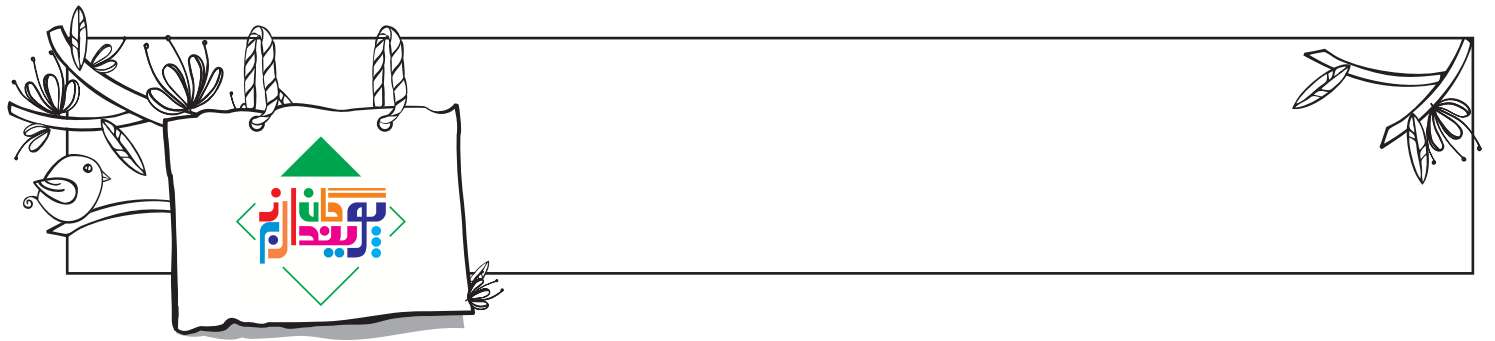

|           |   |    |
|-----------|---|----|
| بارم<br>۱ | عبارات مناسب را به یکدیگر وصل کنید.<br>(۱) نشان دادن مفاهیم با حرکات صورت و بدن <input type="checkbox"/><br>(۲) کسی که صحبت می‌کند. <input type="checkbox"/><br>(۳) کسی که گوش می‌دهد. <input type="checkbox"/><br>(۴) صدای مناسب یعنی <input type="checkbox"/><br>(۵) تشویق گوینده به ادامه‌ی صحبت <input type="checkbox"/><br>نه خیلی بلند نه خیلی آهسته <input type="checkbox"/><br>سؤال کردن از گوینده <input type="checkbox"/><br>ارتباط غیر کلامی <input type="checkbox"/><br>گوینده <input type="checkbox"/><br>شنونده <input type="checkbox"/>  | ۱۳ |
| بارم<br>۱ | اولین گروهی که عضو آن شدیم چه نام دارد؟   | ۱۴ |
| بارم<br>۱ | سازمان‌هایی که به افراد نیازمند در مشکلات و حوادث کمک می‌کنند را نام ببرید.   | ۱۵ |
| بارم<br>۱ | عبارات‌های مناسب را به یکدیگر وصل کنید.<br>(۱) رودی که به دریاچه‌ی نمک می‌ریزد <input type="checkbox"/><br>(۲) رودهایی که سفیدرود را به‌وجود می‌آورند <input type="checkbox"/><br>(۳) دریاچه‌ی جنوب شرقی ایران <input type="checkbox"/><br>(۴) حفر اولین قنات توسط این افراد بود <input type="checkbox"/><br>(۵) از به‌هم پیوستن جویبارها تشکیل می‌شود <input type="checkbox"/><br>(۶) مهم‌ترین منبع آب شیرین <input type="checkbox"/><br>(۷) یکی از راه‌های ذخیره‌ی آب <input type="checkbox"/><br>رودها <input type="checkbox"/><br>پیرانیان <input type="checkbox"/><br>قزل‌اوزن و شاهرود <input type="checkbox"/><br>جاجرود و کرج <input type="checkbox"/><br>ساختن سد <input type="checkbox"/><br>رود <input type="checkbox"/><br>جازموریان <input type="checkbox"/> | ۱۶ |
| بارم<br>۱ | برای اینکه شنونده‌ی خوبی باشیم لازم است چه کارهایی را انجام دهیم؟ (۲ مورد)  | ۱۷ |
| بارم<br>۱ | چند استان دارای کارخانه‌ی ذوب آهن و فولاد در ایران هستند آنها را نام ببرید.   | ۱۸ |
| بارم<br>۱ | عبارات‌های مناسب را به یکدیگر متصل کنید.<br>(۱) راهبر قطار <input type="checkbox"/><br>(۲) وسیله‌ی حمل کالاهای سبک <input type="checkbox"/><br>(۳) راهبر کشتی <input type="checkbox"/><br>(۴) هزینه‌ی سفر با این وسیله بسیار ارزان است <input type="checkbox"/><br>(۵) برای حمل سنگ معدن بافق به کارخانه‌ی ذوب آهن استفاده می‌شود <input type="checkbox"/><br>(۶) بخش عمده‌ی صادرات و واردات ایران از این طریق است <input type="checkbox"/><br>بندرها <input type="checkbox"/><br>قطار <input type="checkbox"/><br>لوکوموتیوران <input type="checkbox"/><br>هواپیما <input type="checkbox"/><br>کشتی <input type="checkbox"/><br>کاپیتان <input type="checkbox"/>   | ۱۹ |
| بارم<br>۱ | برای اینکه در گروه مؤثری باشیم چه کارهایی باید انجام دهیم؟ (۴ مورد)   | ۲۰ |

# پاسخنامه تشریحی

۱ حمل و نقل با کشتی و از راه دریا بسیار ارزان است. کشتی برای حمل کالاهای سنگین بسیار مناسب است ← مزایا / کشتی خیلی آهسته حرکت می کند و همه ی کشورها به دریا دسترسی ندارند. ← معایب

| بررسی گزینه ها:                  |                                  |   |
|----------------------------------|----------------------------------|---|
| درست                             | نادرست                           |   |
| <input type="radio"/>            | <input checked="" type="radio"/> | ۱) به خرید و فروش کالا در داخل یک کشور یا کشورهای دیگر صادرات می گویند. |
| <input checked="" type="radio"/> | <input type="radio"/>            | ۲) در استان گیلان برنج و چای تولید می شود.                              |
| <input checked="" type="radio"/> | <input type="radio"/>            | ۳) راهها و وسایل حمل و نقل به جاده ای و راه آهن تقسیم می شوند.          |
| <input type="radio"/>            | <input checked="" type="radio"/> | ۴) بی توجهی به نکات ایمنی باعث حوادث ناگوار می شود.                     |

بررسی گزینه های نادرست:

۱) به خرید و فروش کالا در داخل یک کشور یا با کشورهای دیگر بازرگانی می گویند.  
۳) راهها و وسایل حمل و نقل به سه دسته ی هوایی، زمینی و آبی تقسیم می شوند.

۳ هدف از تشکیل شورای دانش آموزی این است که مسئولان مدرسه از نظرات و نیازهای دانش آموزان درباره ی مسائل درسی و امور مربوط به مدرسه آگاه شوند و در کارهای مدرسه از مشارکت آنان استفاده کنند.

- ۴
- ۱- وارد شدن سم و کودهای شیمیایی و کشاورزی به رودها
  - ۲- وارد شدن فاضلاب کارخانه ها و زباله های صنعتی
  - ۳- ورود فاضلاب شهری به آب رودها
  - ۴- ریختن زباله ها در آب

۵ اسب، کالسکه، درشکه

| بررسی گزینه ها:                  |                                  |   |
|----------------------------------|----------------------------------|---|
| درست                             | نادرست                           |   |
| <input type="radio"/>            | <input checked="" type="radio"/> | ۱) نواحی داخلی ایران بسیار پرجمعیت است.   |
| <input checked="" type="radio"/> | <input type="radio"/>            | ۲) نواحی کوهپایه ای ایران به دلیل زمین های شور و خاک نامناسب خالی از جمعیت است. |
| <input type="radio"/>            | <input checked="" type="radio"/> | ۳) جمعیت ایران بیش از ۷۵ میلیون نفر است.  |
| <input type="radio"/>            | <input checked="" type="radio"/> | ۴) دشت لوت و دشت کویر در ناحیه ی داخلی ایران قرار دارند.                        |

بررسی گزینه های نادرست:

۱) نواحی داخلی ایران به دلیل بارندگی کم، زمین های شور و خاک نامناسب، بسیار کم جمعیت یا خالی از جمعیت است.  
۲) نواحی کوهپایه ای به دلیل آب و هوای معتدل، خاک آبرفتی و وجود معدن های مختلف تعداد زیادی شهر و روستای پرجمعیت دارد.

۷ همدلی یعنی اینکه فرد بتواند احساسات، رفتار و شرایط دیگری را درک کند و خودش را به جای او بگذارد.

۸ نابجا

۹ حریم شخصی

۱۰

پاسخ:

۱- ترس از صدای مهیب

← ترس بجا

۲- احساس شادی

← احساس طبیعی

۳- ترس از آمپول

← ترس نابجا

۴- دومین مرحله برای مقابله با ترس

← فکر کنیم ترس ما بجاست یا نه؟

۵- علت وجود ترس بجا در جانداران

← مقابله با خطر

۱۱

صنایع مادر کالاهایی تولید می کنند که مردم آن ها را نمی خرنند و از آن ها به طور مستقیم استفاده نمی کنند، از این کالاها در کارخانه های دیگر استفاده می شود. برای نمونه کارخانه ی ذوب آهن ورقه های آهنی تولید می کند. این ورقه ها در کارخانه ها یا کارگاه های دیگر به کالاهای مورد نیاز مانند یخچال و اتومبیل تبدیل می شوند.

۱۲

عوامل جذب کننده ی جمعیت: درآمد بیشتر، فروشگاه های بزرگ، بیمارستان مجهز  
عوامل دورکننده ی جمعیت: خشکسالی، کمبود آب، جنگ

۱۳

۱) نشان دادن مفاهیم با حرکات صورت و بدن

← ارتباط غیرکلامی

۲) کسی که صحبت می کند.

← گوینده

۳) کسی که گوش می دهد.

← شنونده

۴) صدای مناسب یعنی

← نه خیلی بلند نه خیلی آهسته

۵) تشویق گوینده به ادامه ی صحبت

← سؤال کردن از گوینده

۱۴ خانواده

۱۵ جمعیت هلال احمر - سازمان انتقال خون ایران - سازمان آتش نشانی

پاسخ:

۱) رودی که به دریاچه ی نمک می ریزد ← جاجرود و کرج

۲) رودهایی که سفیدرود را به وجود می آورند ← قزل اوزن و شاهرود

۳) دریاچه ی جنوب شرقی ایران ← جازموریان

۴) حفر اولین قنات توسط این افراد بود ← ایرانیان

۵) از به هم پیوستن جویبارها تشکیل می شود ← رود

۶) مهم ترین منبع آب شیرین ← رودها

۷) یکی از راه های ذخیره ی آب ← ساختن سد

۱۷

۱- به حرف های گوینده دقت و توجه کنیم گاهی ممکن است صدای او را بشنویم اما حواسمان به چیز دیگری باشد و یا کار دیگری انجام دهیم و خوب به حرف های او توجه نکنیم.  
۲- کلام گوینده را قطع نکنیم و صبر کنیم حرف هایش تمام شود.

۱۸ اصفهان و خوزستان

پاسخ:

۱) راهبر قطار ← لوکوموتیوران

۲) وسیله ی حمل کالاهای سبک ← هواپیما

۳) راهبر کشتی ← کاپیتان

۴) هزینه ی سفر با این وسیله بسیار ارزان است. ← کشتی

۵) برای حمل سنگ معدن بافق به کارخانه ی ذوب آهن استفاده می شود. ← قطار

۶) بخش عمده ی صادرات و واردات ایران از این طریق است. ← بندرها

۲۰

- اولین نکته ای که اعضای هر گروه باید به آن توجه کنند این است که برحسب استعدادها و توانایی هایشان نقشی را برعهده بگیرند و وظایف خود را بشناسند و انجام دهند.  
- اعضای یک گروه باید روابط خوبی با هم داشته باشند، یعنی مهربان و همدل باشند و به یکدیگر کمک کنند.  
- نظم و مقررات باید در گروه رعایت شود.  
- اعضای یک گروه باید به نظر یکدیگر احترام بگذارند و در تصمیم گیری ها و انجام کارها مشورت و همکاری کنند.